

ACELERAN LOS TRABAJOS DE CONSTRUCCION DE LAS PRESAS DE GILBERT Y PASO MALO

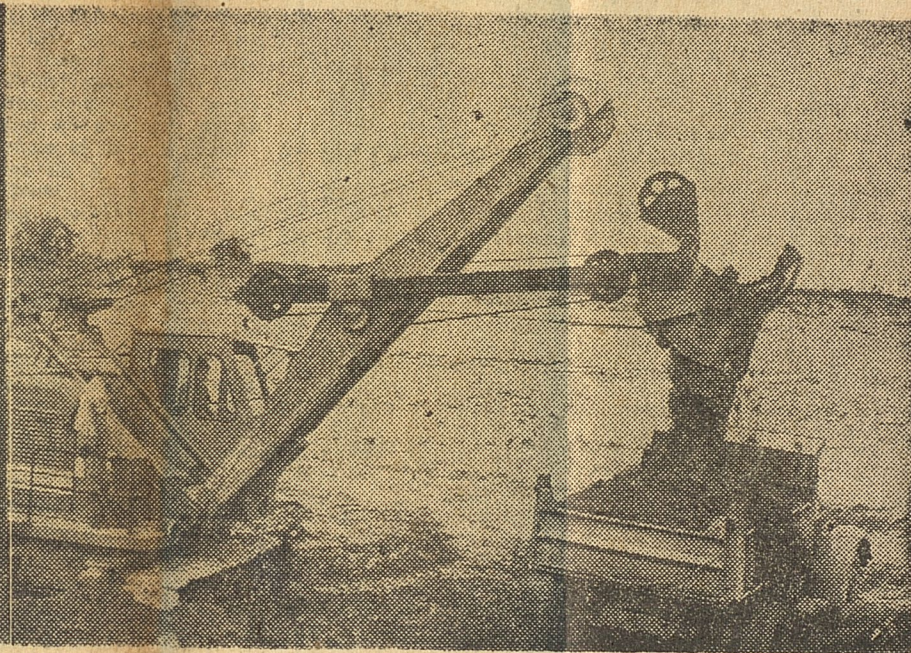
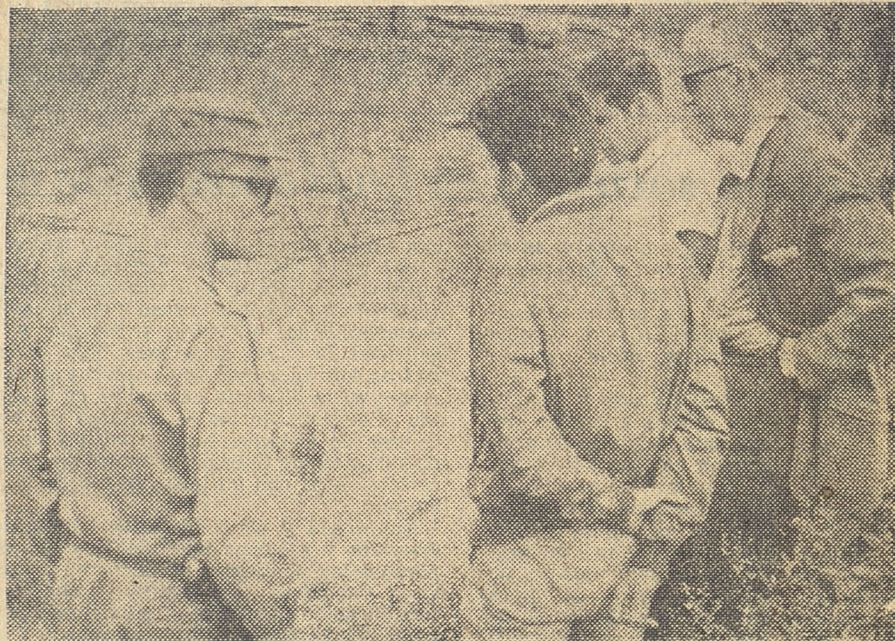

Ya se trabaja para adelantar, ahora con más rapidez, las presas en construcción de Gilbert y Paso Malo, en Oriente. A la izquierda, el comandante Faustino Pérez—que realiza un recorrido por esa provincia—muestra al periodista norte-

americano Herbert Mathews la salida del túnel de la presa Gilbert. Al centro, los obreros de esa obra extraen el fango que las inundaciones provocadas por el ciclón arrastraron al interior del túnel de 535 metros de largo, que se halla

en su fase final de construcción. A la derecha, una grúa extrae tierra para formar el embalse de la presa de Paso Malo. ¡El Plan Extraordinario de obras hidráulicas de Oriente está en marcha!. (Fotos González).

Hay, nov. - 2 - 1963