

Bajo las arcadas del puente que cruza por encima del Río Almendares, junto a los árboles centenarios y cerca del río, construye el Instituto Nacional de la Industria Turística, y casi terminados, —un gran parque: El Parque Almendares; donde los niños gozan de las conquistas de la Revolución, y en el cuál el pueblo puede solazarse feliz y contento disfrutando de las bellezas del paisaje, y gozando también con los múltiples entretenimientos que en él se están construyendo, y que a continuación detallamos.

Su gran extensión y la topografía del terreno permiten la realización de variadas edificaciones apropiadas para la práctica de muchos deportes tan necesarios para el desarrollo físico de nuestra juventud y también como centro artístico y científico en su anfiteatro, exposiciones y jardín botánico y arqueológico.

Desde la desembocadura del Río Almendares hasta los Jardines de la Tropical abarca:

- 1—Embarcadero
- 2—Astillero
- 3—Administración
- 4—Varadero
- 5—Estacionamiento de autos.
- 6—Cafetería
- 7—Casa Club
- 8—Taquillas
- 9—Glorietas y servicios sanitarios
- 10—Aparatos y estructuras
- 11—Aventuras
- 12—Estanque de vadeo
- 13—Laberinto
- 14—Pista de Bicicletas
- 15—Caja de arena

el gran parque almendares

Arquitectura

abril de 1960



PATRIMONIO
DOCUMENTAL

OFICINA DEL HISTORIADOR
DE LA HABANA

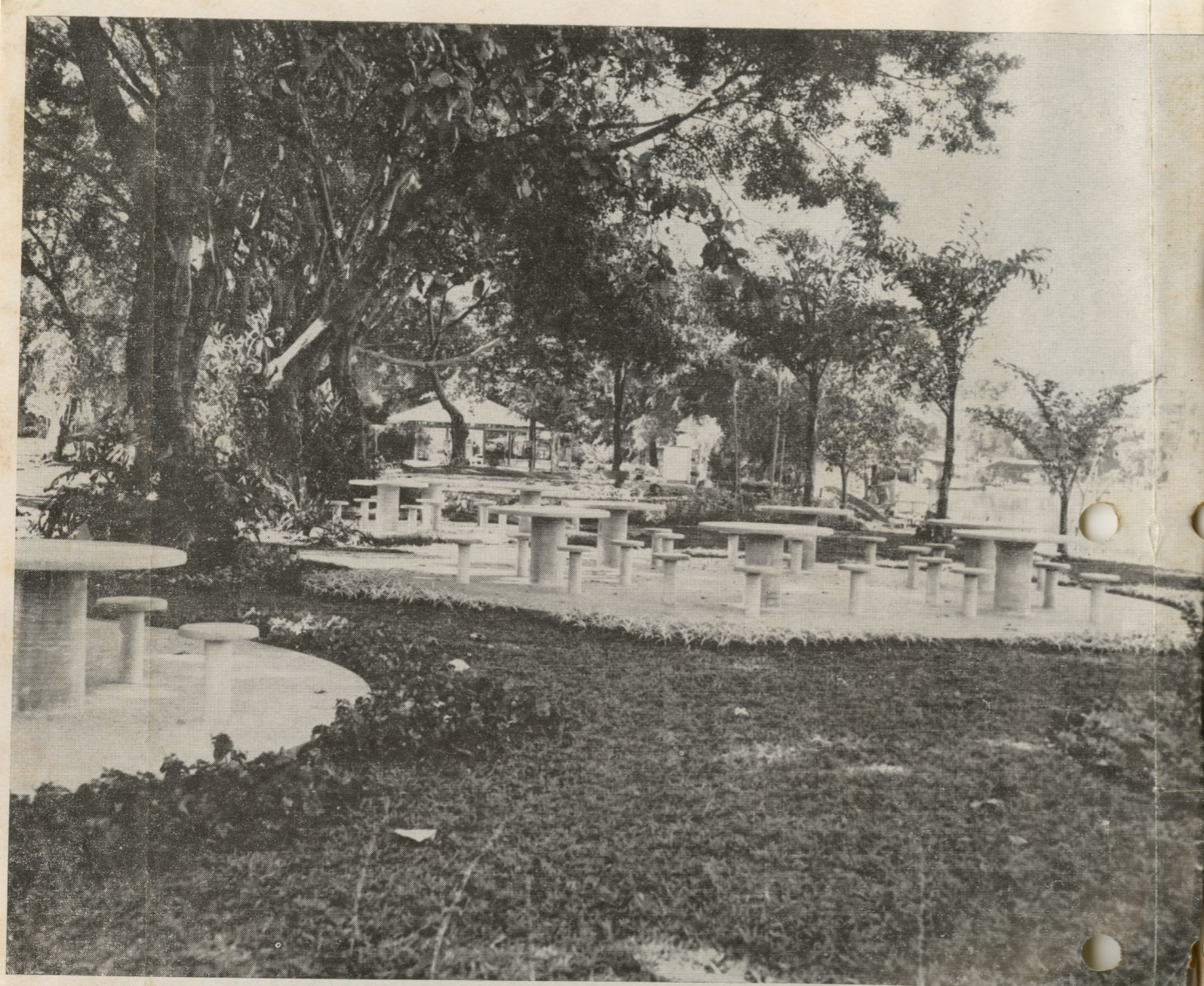

Merenderos.

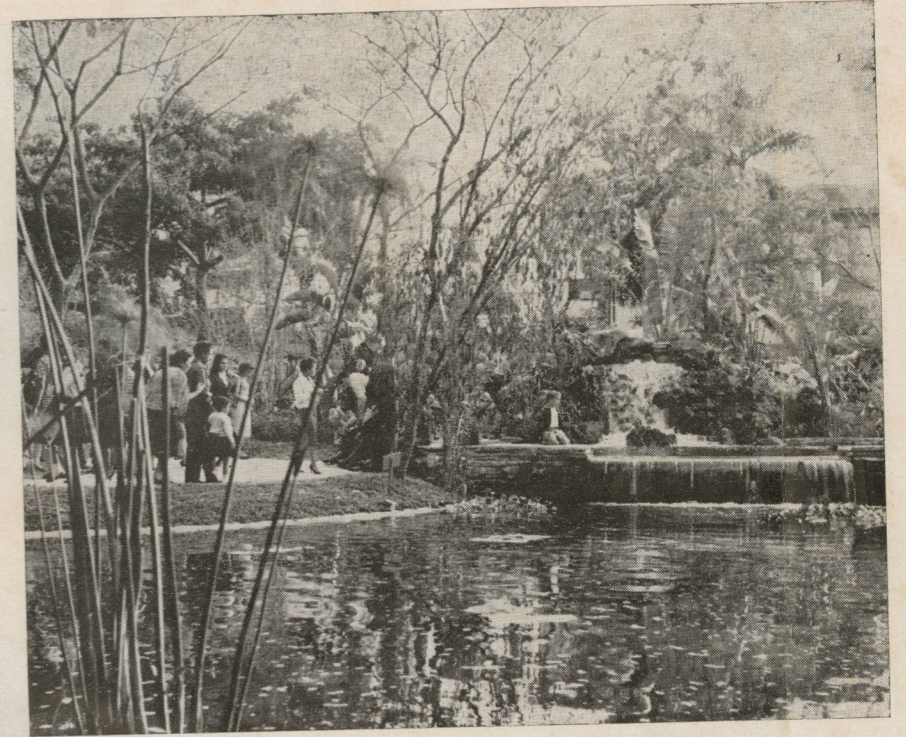

Un rincón natural.

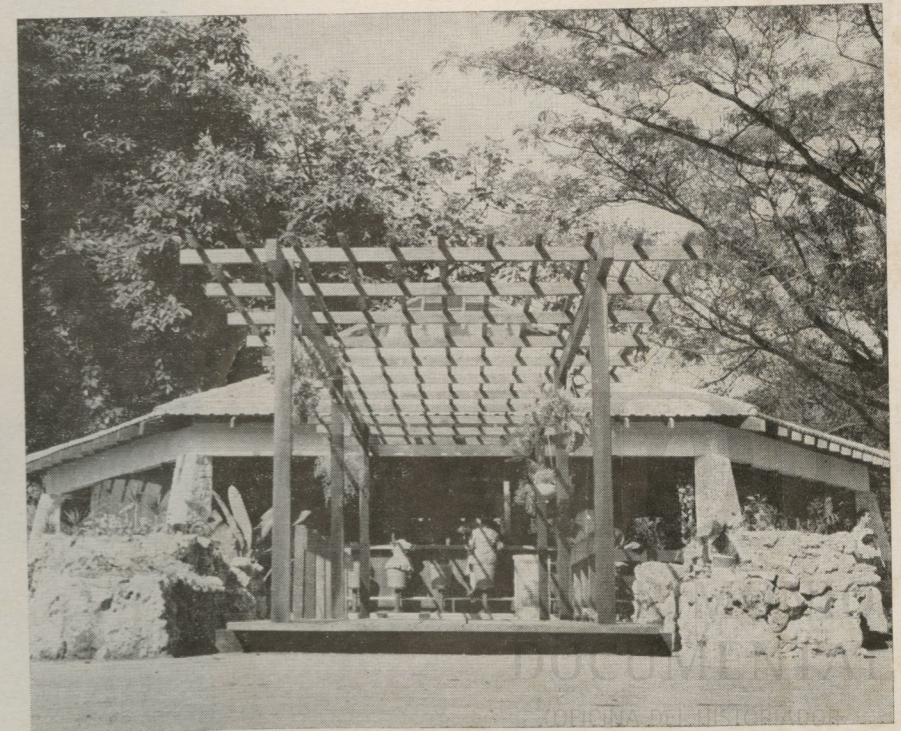

Cafetería.

- 16—Basket Ball
- 17—Volley Ball
- 18—Badminton
- 19—Tennis
- 20—Frontennis
- 21—Shuffleboard
- 22—Herraduras
- 23—Bolos en tierra
- 24—Tennis de mano
- 25—Croquet americano
- 26—Arroz con pollo
- 27—Piscina de niños
- 28—Piscina de mayores
- 29—Piscinas de competencias
- 30—Edificio de uso múltiple
- 31—Funicular
- 32—Jardinerías
- 33—Edificio amigos del mar
- 34—Mesas con bancos
- 35—Restaurant
- 36—Portada
- 37—Transporte interno terrestre
- 38—Areas de descanso con bancos
- 39—Exposiciones ocasionales
- 40—Espectáculos sonoros y marítimos
- 41—Anfiteatro
- 42—Escenario
- 43—Albergue marino
- 44—Comercio para yates
- 45—Marina de Guerra Revolucionaria
- 46—Embarcaciones mayores
- 47—Embarcaciones menores
- 48—Recreación comercial infantil
- 49—Embarcaderos para yates
- 50—Yatel Perrilandia
- 51—Anfiteatro
- 52—Jardín botánico
- 53—Jardín prehistórico

(I.N.I.T.)



Zona infantil



Merendero.