EL PRIMER 20 DE MAYO

HABANA.—Miércoles 21 de Mayo de 1902. Núm. 118

DIARIO DE LA MARINA

EDICION DE LA TARDE

Telegramas por el cable.

SERVICIO TELEGRAFICO DEL Diario de la Marina. AL DIARIO DE LA MARINA. HABANA.

España

Del lunes.

Madrid, Mayo 19.

ACCIDENTE INSIGNIFICANTE

De ayer.

Madrid, Mayo 20.

LA BATALLA DE FLORES

HOMENAJE

Los Arzobispos y Obispos que asistieron al acto de jurar el Rey la Constitución del Estado, estuvieron hoy en Palacio con objeto de ofrecer sus respetos á S. M.

LIBRAS

Hoy se cotizaron en la Bolsa las libras esterlinas.

De hoy

Madrid, Mayo 20.

LA BATALLA DE FLORES

HUELGA EN TARRASA

Los obreros de Tarrasa se han declarado en huelga.

Con este motivo se han reconcentrado fuerzas del ejército y de la guardia civil en aquel distrito y las tropas han ocupado los puntos estratégicos de la ciudad.

Los huelguistas reclaman disminución de horas de trabajo.

LA NOTA DEL DIA

¡Cómo condensar en dos ó tres frases las impresiones que nos produjeron los espectáculos grandiosos del día y de la noche de ayer! ¡Imposible! Eso no se describe...

En el cielo, más azul que nunca, un sol espléndido; en la tierra, más hermosa que cuando la vieron los ojos de Colón, una brisa suave que refrescaba los cuerpos; en el Morro, más majestuoso que al recibir haróico las andanadas de la escuadra inglesa, una bandera que conmovía las almas y enloquecía los cerebros; y en las calles y en las azoteas y en los muelles y en las playas y en los arrecifes y en todas partes una multitud inmensa ronca de tanto gritar y aplaudir de tanto sentir.

¡Qué hermosa, qué grande, qué humana es la libertad! ¡Lástima que los pueblos, como los individuos, olviden muy á menudo que Dios nos la ha concedido para que merezcamos la felicidad y la gloria obrando el bien!

Cuba no lo olvidó ayer; porque ayer todo fué dicho, todo fué fraternidad, todo fué amor.

Que no lo olvide nunca y será el pueblo más dichoso y más próspero y más envidiado de la tierra.

Proyecto premiado.

El plano de Parque Nacional ideado y definido por nuestro particular amigo el Dr. D. Ramón Mesa, ha sido premiado con medalla de plata en la Exposición de Charleston, donde también sus novelas han alcanzado medalla de oro.

El referido proyecto de Parque comprende la estación de los Ferrocarriles Unidos en Villanueva, Campo de Marte y Parques de la India é Isabel la Católica, utilizando, con reformas provisionales, los edificios que allí existen para salones de Exposición permanente de productos agrícolas, industriales y de comercio de Cuba, bibliotecas, museo pedagógico, salones de exposición de objetos de Bellas Artes y de artes útiles.

Felicitamos al amigo por su triunfo, sobre todo porque el Municipio de la Habana, donde tantas veces ha defendido su proyecto, se penetre de la utilidad que crearía á la riqueza de Cuba y lo realice venciendo todo obstáculo por la suprema causa del bien público.

EL SR. ABAD

A bordo del vapor americano *Olivette* llegó ayer á esta capital procedente de los Estados Unidos, el señor don Luis N. Abad, miembro de la comisión del movimiento económico.

Sea bienvenido.

RENUNCIA Y NOMBRAMIENTO

El primer día hábil después de las fiestas, se reunirá el Ayuntamiento en sesión...

La Representación del Ayuntamiento

En la manifestación organizada en la noche del domingo fué entregado al General Wood, por el Ayuntamiento de la Habana la Exposición que se acordó dedicarle. El lunes, otra comisión del propio Ayuntamiento, le entregó la dedicada al Presidente de los Estados Unidos.

Ambos documentos han sido redactados por la Comisión nombrada, ó sean el señor Alcalde y los Síndicos Zayas y Mesa, tocando á este la ponencia.

Están escritos en magnífico pergamino y adornados con viñetas, en que figuran emblemas de los Estados Unidos y Cuba, artísticamente enlazados por la pluma del antiguo empleado Juan Gomis, que, como en el álbum dedicado á la señorita Alicia Roosevelt, ha dado muestras de su habilidad en el arte caligráfico. He aquí ambos documentos:

"Honorable Gobernador Militar Leonard Wood.

La ciudad de la Habana guardará grata memoria del Gobierno comenzado desde 1º de Enero de 1899, particularmente del período en que por iniciativas del Gobernador Leonardo Wood, ha visto mejoradas sus condiciones de ornato, sanitarias y triunfando la ciencia contra la terrible fiebre amarilla. La Academia de Ciencias, los Laboratorios de Farmacia, la Escuela de Artes y Oficios, la Escuela de Pintura y Escultura de San Alejandro, las calles, los paseos, los hospitales y escuelas, y sobre todo, la Universidad, han sido atendidos con el prestigio de que son merecedoras.

Esta ciudad no puede olvidar el exquisito interés que le ha mostrado el digno Representante del Gobierno Interventor que hoy se aleja dejando izada en el Palacio del Gobierno, y en nuestras ciudades y fortalezas la bandera de la libertad é independencia de Cuba, por la cual combatió como soldado valeroso en 1898 al frente de las tropas americanas.

No es esta hora de pedir, sino de recordar y agradecer. Pero es tan valioso el apoyo que nos atrevemos á rogar que la cordialidad de relaciones hasta ahora mantenidas entre el pueblo cubano y el americano, esta amistad nacida en la causa porque ambos han luchado, quede sellada año más con la noble acción digna de la grandeza del pueblo que la realiza, de comisionarnos para entregar en 20 de Mayo de 1902 al pueblo de Cuba su gobierno y sus destinos.

Llevaos, Honorable señor Gobernador Militar, Leonardo Wood, la expresión sincera de los sentimientos del pueblo de Cuba, especialmente de la ciudad de la Habana representada por su Ayuntamiento, al Presidente Teodoro Roosevelt y Secretario de la Guerra Elihu Root que en las relaciones oficiales mantenidas se han mostrado ... por el bien del pueblo cubano...

... nuestros votos al ... de vuestra gran ... combatido y triu...

...tribes y prolongadas, el hermoso pabellón que tremolaron los héroes cubanos y que hoy anuncia al mundo una estrella nueva entre las que con orgullo luce en la libre tierra de América.

Durante el período en que ha intervenido el Gobierno de los Estados Unidos en Cuba ha realizado obra laudable y provechosa. El orden, la paz, una administración diligente y eficaz ha esparcido por el país sus beneficios; los caminos, los puertos, las ciudades han mejorado sus condiciones. Muchos que antes fueron cuarteles y fortalezas han sido transformados en asilos de beneficencia, de caridad y en públicas escuelas.

Reciban los Estados Unidos, la nación respetada y poderosa las bendiciones del pueblo cubano; sigan velando por el bienestar y la prosperidad de la República de Cuba, para completar obra tan digna y gloriosamente comenzada, estableciendo comercio y trato favorable entre dos pueblos que jamás puedan ser ya extraños é indiferentes, sino por siempre amigos.

Al constituir y dar vida á la nueva República habéis escrito página de gloria no igualada en la historia universal.

Trasladad también, señor Presidente, nuestros votos de gratitud al Ejército y la Marina de vuestra Nación que han combatido y triunfado en causa tan noble y tan digna como la de dar libertad á los pueblos.

El pueblo cubano sabrá ser digno de la grande obra realizada.

LAS FIESTAS DE AYER

Día de regocijo indescriptible fué el de ayer para los habitantes de la Habana, aumentados considerablemente en estos días con el gran contingente aportado por las provincias, pues desde el domingo comenzaron á llegar en los trenes ordinarios y en los excursionistas miles de forasteros que llenando las calles y paseos públicos dan á la población un aspecto y un movimiento sólo comparable con el que presentan en días extraordinarios las más populosas capitales.

Desde las primeras horas de la mañana se lanzaron á la calle los habitantes y los que en los ... teriores habían llegado ... frutar de las fiestas, ... cipales arterias de ... adornadas vistosament... cinos y por los paseos de ... Católicos, el Prado y el Male... difícil circular.

Pocas veces, ó mejor dicho, ... ca, se han visto en la Habana ... banderas y cortinas y ar... blación circulante que ... da ayer.

El acto de la entrega ... por parte del gobierno ...

LAS CALLES.

La población entera presentaba desde por la mañana espléndido golpe de vista, pues desde la casa más rica hasta la más modesta, lucía una colgadura ó un caprichoso adorno, en señal del regocijo que experimentaba el pueblo de Cuba.

Todos los Comités de barrio han rivalizado en sus trabajos para procurar que fuese su demarcación la más lucida.

Todas las calles, principalmente las del comercio, se hallan profusamente engalanadas é iluminadas, llamando la atención principalmente las de Ricla, Obispo, O'Reilly, Teniente Rey, Prado, San Rafael, Galiano, Príncipe Alfonso, Mercaderes, Salud, Dragones, Reina, Aguila, Suárez y muchas más, difíciles de enumerar.

La de Ricla llamaba, sobre todo, la atención por el lujo y gusto con que se halla decorada. El tránsito por esta vía es casi imposible por la noche.

Cada uno de sus tramos, desde Oficios á Bernaza, ostenta diferente color en su cortinaje, gran número de arcos con profusión de luces, y en cada esquina una bonita glorieta.

El tramo comprendido entre Oficios é Inquisidor luce colgaduras blancas y azules; rosadas de Inquisidor á San Ignacio; azules de ésta á Cuba; azules y blancas de Cuba á Aguiar; de ésta á la de Habana punzó; blancas y punzó de Habana á Compostela; azules de esta última á Aguacate; rosadas de Aguacate á Villegas y azules y blancas de Villegas á Bernaza, formando un conjunto admirable, sorprendente.

Los arcos, de acera á acera, colocados en toda la extensión de dicha calle, están entrelazados por guirnaldas de flores y sostienen más de tres mil luces de gas. Las estrellas que penden de las glorietas formadas en las bocacalles reciben por trescientos focos eléctricos, incandescentes, potentes y hermosos destellos.

En la esquina de Oficios y plazuela de la Puerta de Tierra, se han levantado dos artísticos y hermosos arcos, construidos con gran lujo de detalles, que son la admiración de cuantos los contemplan.

Ambos arcos están coronados por los rayos ... hermoso y esplendente sol; ... el de Puerta ...

La Banda Municipal acompañaba á las tropas cubanas.

EL PALACIO

Al igual que los demás edificios del Estado, el Palacio de la Plaza de Armas se hallaba adornado con los colores cubanos.

En la puerta principal del edificio se encontraban los tenientes Carpenter y Wells, en traje de gala, encargados de recibir á los invitados á presenciar la entrega del gobierno.

Varios vigilantes de policía fueron apostados en el pórtico del Palacio para impedir el acceso del pueblo al mismo.

EL PRESIDENTE

A las once y treintiocho minutos hizo su entrada en Palacio el señor Estrada Palma, acompañado de los Secretarios de su gabinete, señores Tamayo, Zaldo, Terry, García Montes, Yero y Díaz y de sus ayudantes el capitán Copinger y del teniente Torriente.

El general Wood, con sus Secretarios del Despacho, recibió al Presidente en la escalera pasando después todos al Salón de Recepciones.

LA CEREMONIA DE ENTREGA

La ceremonia de la entrega del gobierno se verificó en el antiguo Salón del Trono.

El acto, ... resultó sencillísimo, ...

Facsímil del "Diario de la Marina" del día 21 de mayo de 1902, en donde están reseñados los festejos celebrados el día anterior

Primera fotografía de Don Tomás Estrada Palma tomada a su llegada a la Habana, en la casa del general Máximo Gómez

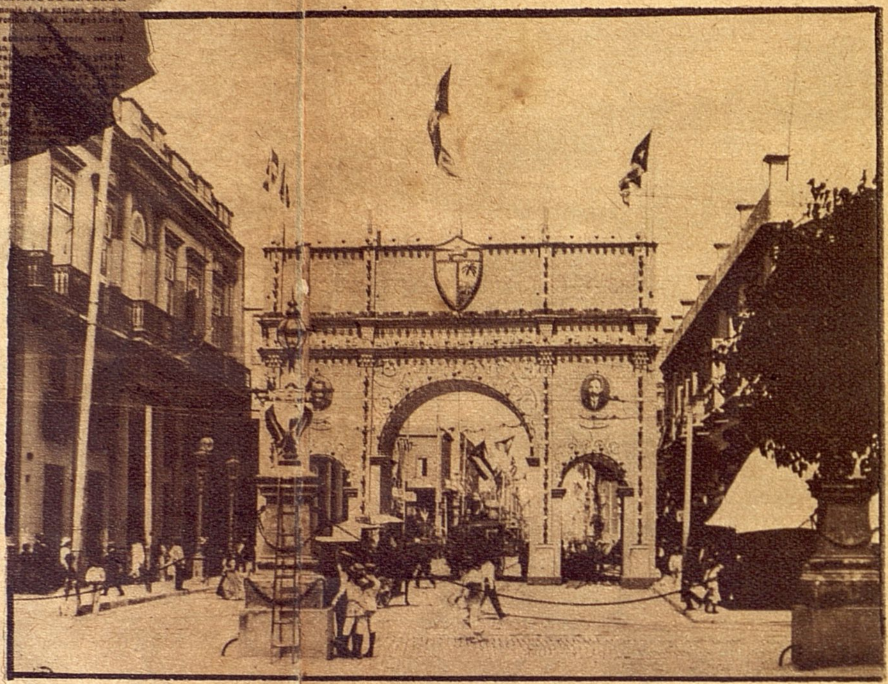

Arco de triunfo erigido en el Campo de Marte para celebrar el advenimiento de la República

(Fotos del Depto. de O. P.)

Otro arco de triunfo levantado en la plazoleta de Albear

La llegada a la Habana del vapor "Julia", en donde vino don Tomás Estrada Palma para tomar posesión de la Presidencia de la República