

**A** LA conclusión del Túnel de La Habana le seguirá a pasos vertiginosos el nacimiento de la moderna ciudad que será conocida por La Habana del Este. Trátase de una obra portentosa, de proyectos ambiciosos y de proporciones tan insospechadas que en verdad presentarán a Cuba como una nación progresista y de gigantesco plan inversionista.

Partiendo desde la Avenida Monumental en La Habana del Este, esto es desde las diez líneas de automóviles donde finaliza el túnel, como son las taquillas para el cobro del peaje; siguiendo por la citada Avenida, que estará circundada por los grandes palacios, desde el nuevo Palacio Presidencial hasta los correspondientes a distintos Ministerios, se penetrará en la verdadera Habana Futura.

El movimiento que ya se registra sobre estas áreas alcanza proporciones jamás nunca experimentado. Por ello es que, dentro de los repartos que se están desarrollando en esa monumental moderna ciudad (Habana del Este), la firma de Alamilla y Pérez Menéndez, han acometido la Sección de Residencial Alamar, del cual ya están totalmente urbanizadas y vendidas en su casi totalidad, las dos primeras Secciones.

Este moderno reparto cuenta con una urbanización de primera clase; con calles y amplias avenidas, hechas de acuerdo con las más modernas técnicas de urbanización, incluyendo la gran Avenida Monumental del Norte, que une al Reparto con la Vía Monumental, así como también grandes zonas de parques para el disfrute de los residentes del reparto.

El Reparto Residencial Alamar muy pronto será complementado con la nueva sección, que se está urbanizando actualmente y que colinda con el litoral. Es en esta nueva sección donde la firma Alamilla y Pérez Menéndez, ha proyectado y realizará en breve plazo un colosal club privado para uso exclusivo de los propietarios del reparto, con una playa residencial de 300 metros de extensión. En este nuevo club, se podrán practicar distintos deportes. Igualmente, los residentes del reparto contarán con embarcadero para sus yates y lanchas y los solares que colindan con el río tendrán su embarcadero propio.

Todas estas ventajas y otras muchísimas más, son las que hacen un verdadero paraíso para la familia cubana a la Sección Residencial Alamar, colocándolas a sólo seis minutos de Prado y Malecón.





UNA URBANIZACION de primera es la que se está haciendo en los repartos que se están construyendo en la nueva ciudad de La Habana del Este. En la fotografía se destaca la sección Residencial Alamar.



PATRIMONIO  
DOCUMENTAL

OFICINA DEL HISTORIADOR  
DE LA HABANA



AVENIDA PRADOS ALTOS, en su entronque con la Vía Blanca. Segunda entrada del Reparto Alamar completamente terminada por la Vía Blanca. Obsérvese en la fotografía las obras realizadas y el hermoso paisaje allí existente.

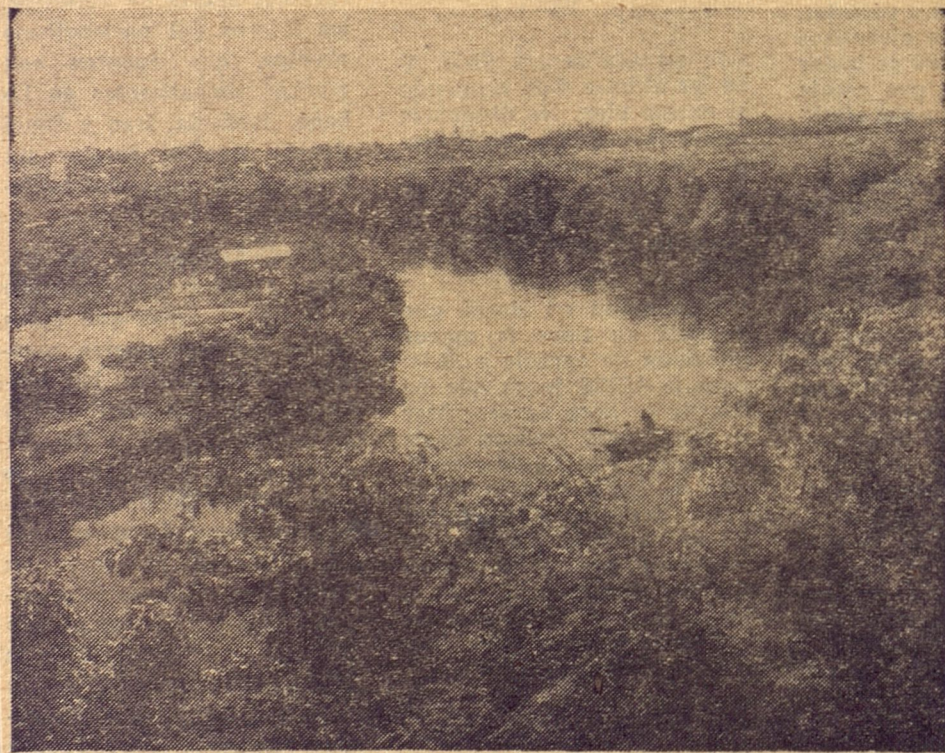

VISTA PANORAMICA del Río Cojimar desde la nueva sección del Reparto Alamar, que es otro de los motivos valiosos en el plan de construcción de la nueva Habana, complemento de la obra del Túnel habanero.

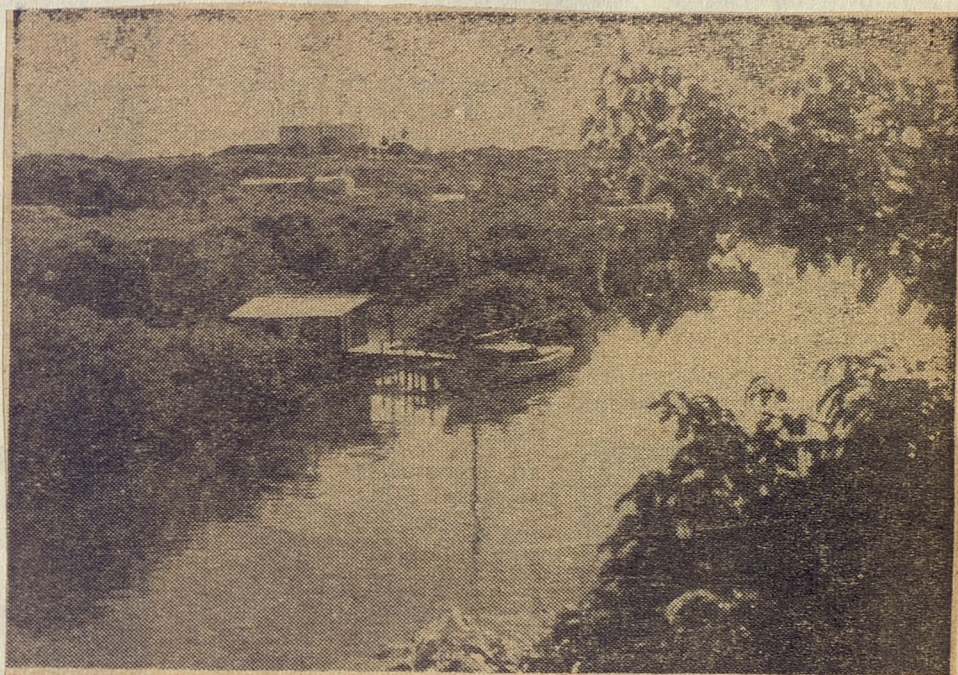

EN ESTA NUEVA CIUDAD de La Habana del Este hay verdaderos paisajes naturales, de una belleza única. Aquí aparece el río Cojimar, tomada de cerca donde se construirá el embarcadero de la sección Residencial Alamar.

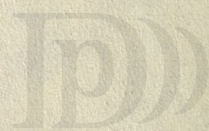

PATRIMONIO  
DOCUMENTAL

OFICINA DEL HISTORIADOR  
DE LA HABANA

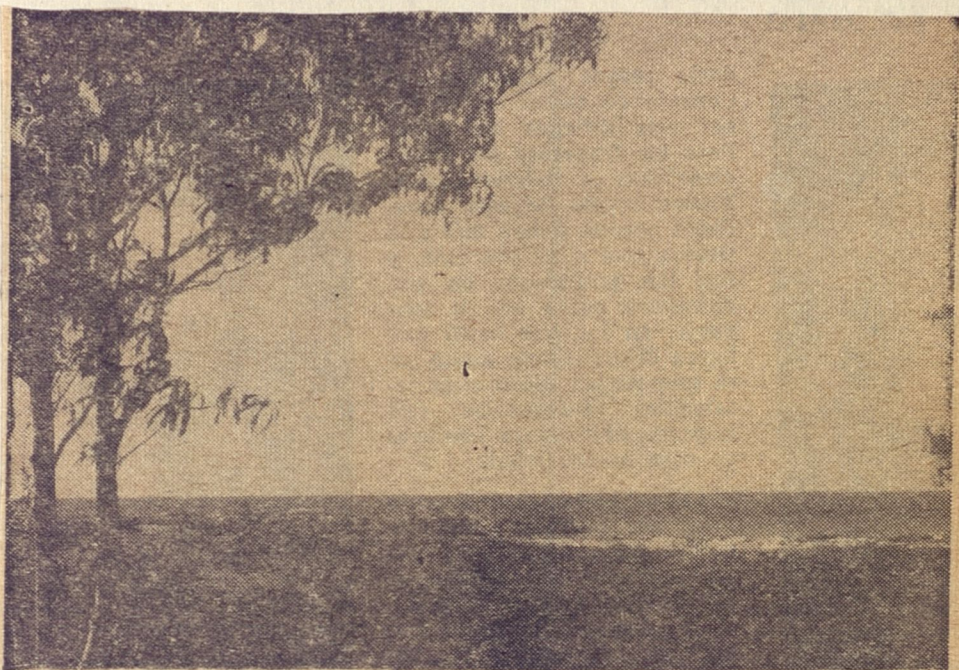

ALAMAR EN SU NUEVA sección que próximamente se abrirá a la venta, se asoma al mar en una amplia extensión de varios kilómetros. Estos sitios servirán de asiento al nacimiento de la fabulosa Habana del Futuro.



PATRIMONIO  
DOCUMENTAL

OFICINA DEL HISTORIADOR  
DE LA HABANA